

- ## Tips voor als je gaat
- Houd rekening met grote drukte op de weg. Ook is de inrichting van de wegen anders dan je gewend bent.
- Route**
- Volg de aanwijzingen van de gemeente of veiligheidsregio voor je route.
 - Neem een kaart mee en luister onderweg naar de rampenzender.
- Meenemen**
- Water, eten, medicatie, toiletspullen, dekens.
 - Zorg voor een volle brandstoftank.
 - Transistorradio op batterijen of autoradio, zaklampen, kaarsen, lucifers, legtimatie.

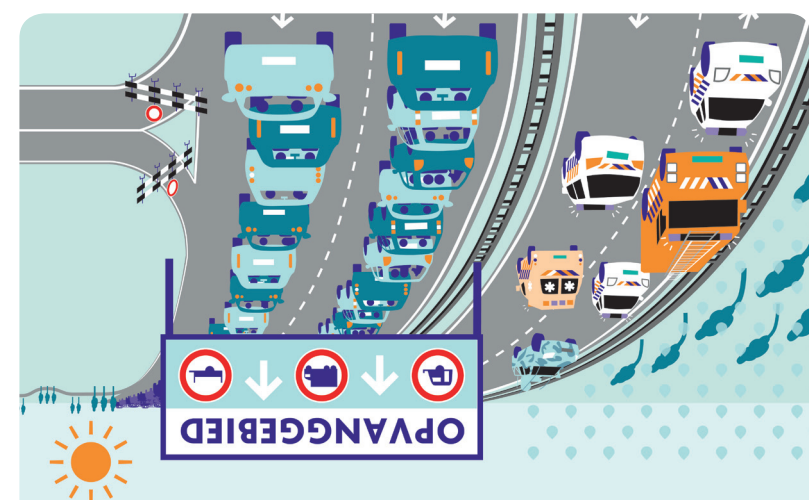

- ## Anders op de snelweg
- Bij een evacuatie kan het in de stad en op provinciale wegen erg druk zijn. Ook zien de snelwegen er anders uit. Iedereen wordt in een grote stroom het gebied uitgeleid en kan niet meer terug het gebied in. De hulpverlening en georganiseerd evacuatieverkeer kan wel in- en uit het gebied. Er zijn maatregelen om het verkeer op de snelweg zo goed mogelijk te laten doorstromen.
- Deze maatregelen gelden voor evacuatie bij alle rampen:**
- Via de normale opritten ga je in het bedreigde gebied de snelweg op.
 - Verbod voor vrachtwagens, caravans en aanhangers op de snelweg.
 - Toe- en afritten kunnen afgesloten zijn.
 - Verkeer kan bij knooppunten niet van de ene naar de andere snelweg.
 - Niet mogelijk om via de snelweg het bedreigde gebied in te gaan.



- ## Tips voor als je blijft
- Houd er rekening mee dat je dagen tot weken op jezelf aangewezen bent
- Droge plek**
- Zoek een droge plek thuis of in de buurt.
 - De meeste slachtoffers vallen door onder-koeling.
 - Zorg dus dat je droog en warm blijft.
- Vluchtweg**
- Controleer of je weg kan komen via dakraam of ladder.
 - Maak duidelijk waar je bent. Hang een wit laken uit je raam.
- Meenemen**
- Water, eten, medicatie, toiletspullen, dekens.
 - Transistorradio op batterijen, zaklampen, kaarsen, lucifers en legtimatiebewijzen.

- ## Bij een overstroming
- Een grote overstroming betekent chaos. Of je weg gaat of blijft, je krijgt te maken met extreme omstandigheden. Dat betekent dat als het water komt:
- Geen water uit de kraan
 - Geen elektriciteit en gas
 - Geen toilet
 - Geen internet
- Huis beschermen**
- Berg belangrijke zaken op een hoge en droge plaats op.
 - Sluit ramen en ventilatieroosters.
 - Stop een zandzak in de afvoer van toiletten, wastafels en waterputjes, zodat rioolwater niet binnenkomt.
- Denk aan anderen**
- Laat je familie en vrienden weten waar je bent of heengaat.
 - Help anderen in jouw omgeving of onderweg. Zorg dat je zelf niet onderkoeld raakt.

Als het echt mis gaat...

- Volg de instructies op van de gemeente of volg de instructies van Veiligheidsregio Utrecht via www.vru.nl of via twitter: [@vrutrecht](https://twitter.com/vrutrecht)
- Luister naar de regionale rampenzender Radio M via radiofrequentie **FM 93.1**
- Volg **NL Alert**
- Kijk op crisis.nl

Dit is een uitgave van Veiligheidsregio Utrecht in samenwerking met Rijkswaterstaat en Provincie Utrecht. Copyright 2016

VEILIGHEIDSGEBIED UTRECHT

Overstroming in provincie Utrecht

Wat doe jij als het mis gaat? Blijf je of ga je weg?

Wat kun je doen bij de dreiging van een overstroming. Hoe hoog kan het water maximaal komen? [Kijk op overstroomik.nl](http://overstroomik.nl)

Als ons water stijgt

Waarom deze kaart?

“We doen er alles aan om Nederland te beschermen tegen het water, maar de natuur is grillig. Ook bij ons kan het een keer misgaan. Ik wil dat iedereen dan weet wat hij of zij kan doen”

Melanie Schultz van Haegen
Minister van Infrastructuur en milieu.

Overstroomik.nl geeft voor elke postcode in Nederland aan hoe hoog het water kan komen. In deze kaart staat wat iedereen kan doen om bij een dreigende overstroming schade en slachtoffers te beperken.

Ga je weg of blijf je?

Bij een dreigende overstroming kun je weggaan of een droge plek thuis of in de buurt zoeken. De keuze hangt samen met de ernst, soort en plaats van de dreigende overstroming. Komt het gevaar van zee, betekent het dat er weinig tijd is om te evacueren en er een relatief lage wegcapaciteit is voor het druk bevolkte gebied. Dan is blijven beter. Tijdens een crisis krijg je daarom actuele informatie van je gemeente of veiligheidsregio. Luister dus naar de rampenzender.

Op deze kaart vind je meer informatie over de primitieve omstandigheden als je blijft, de extreme omstandigheden onderweg en hoe de snelweg eruit ziet als je tijdig kunt vertrekken. We schetsen een somber beeld. Als het echt mis gaat, dan is er geen elektriciteit, kraanwater en gas. Verwarming, internet en smartphones werken niet meer. Al met 20 cm water kun je niet meer zien waar je loopt en je auto heeft dan geen grip meer op de weg.

Overstromingsdreigingen in provincie Utrecht

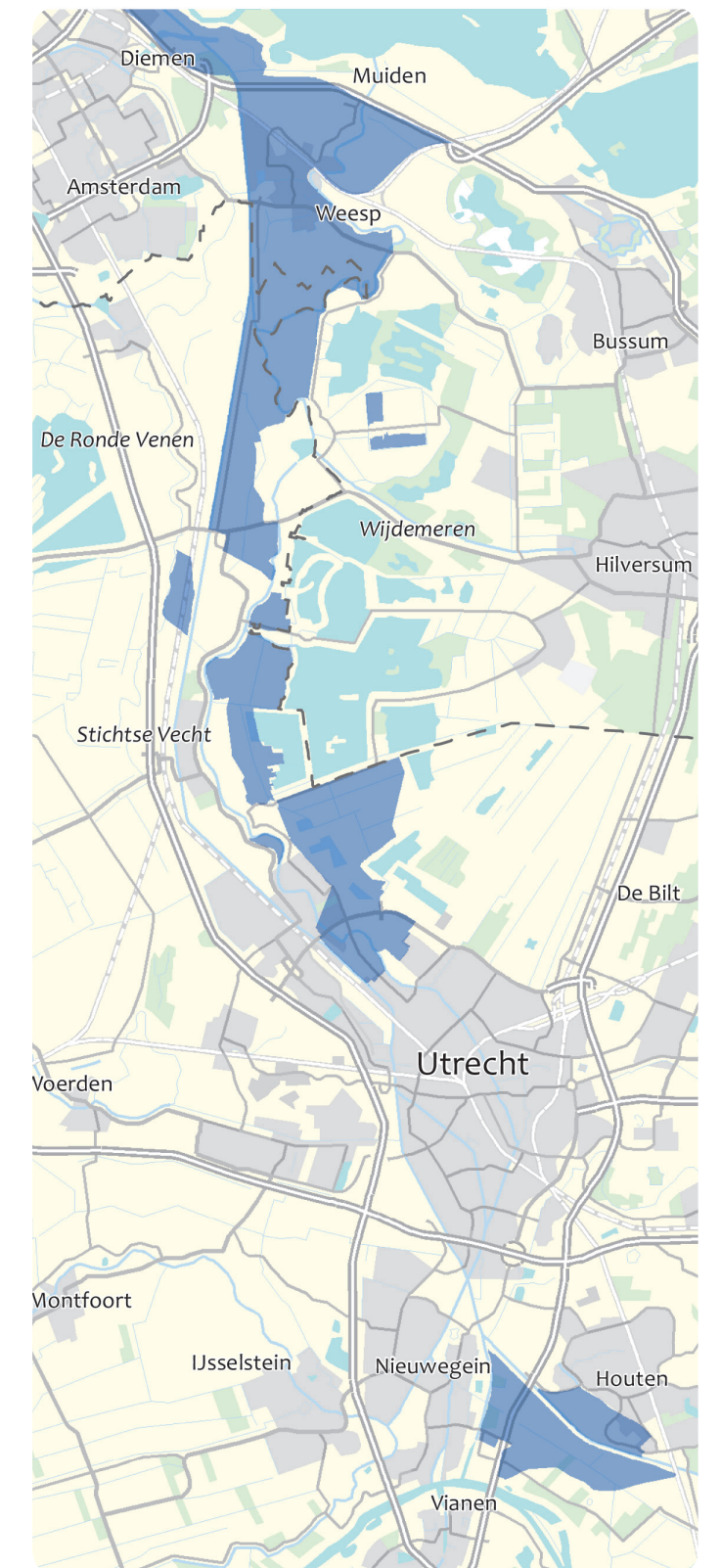
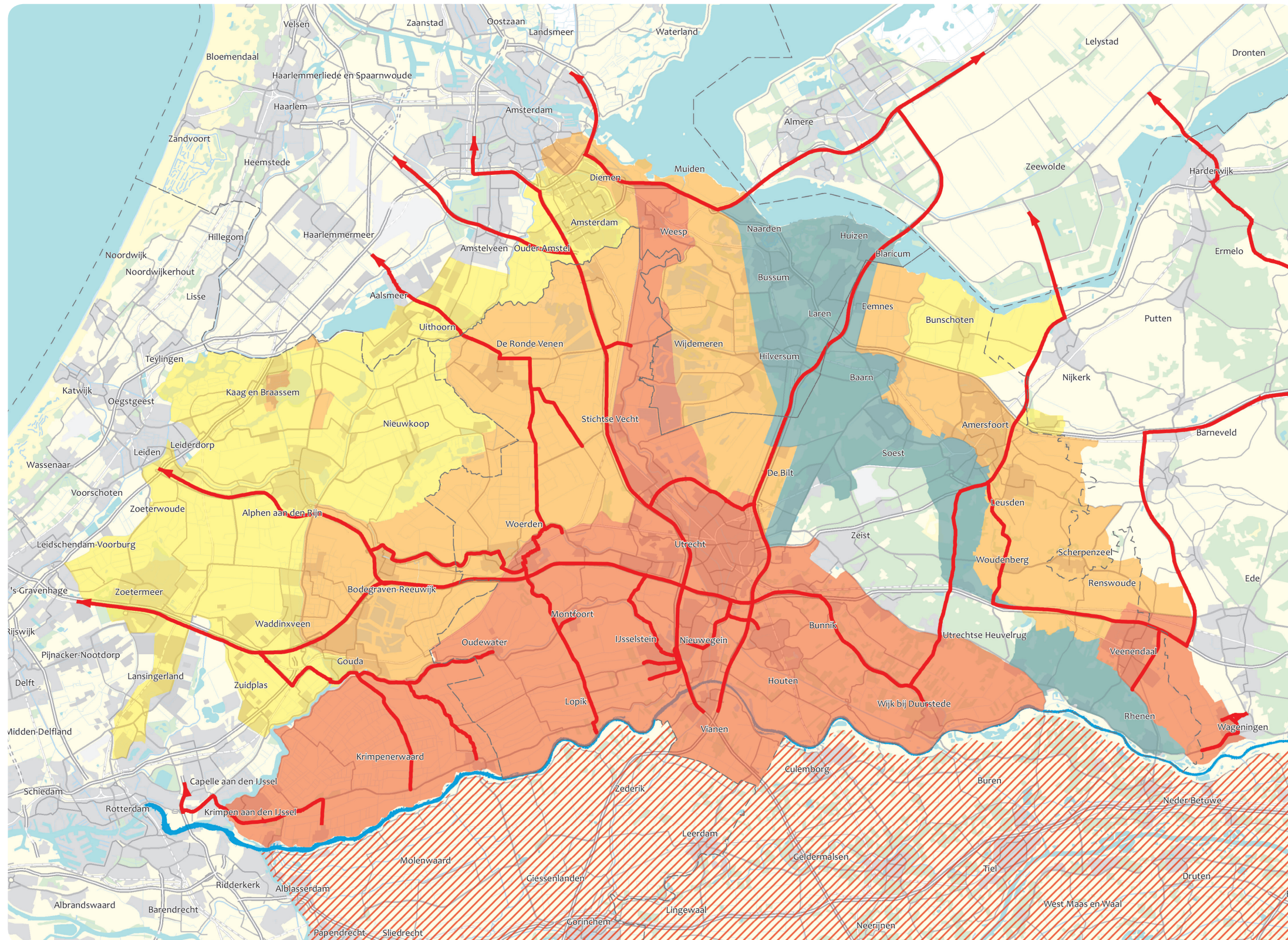

Hoogwater op Nederrijn en Lek

Bij hoge waterstanden of een dijkdoorbraak langs de Nederrijn of Lek zal het rode gebied preventief worden geëvacueerd. Evacuatie in het oranje en gele gebied is afhankelijk van de waterhoogte in de Nederrijn en Lek en het aantal dijkdoorbraken. In het grijsgroene gebied vindt geen evacuatie plaats. In heel de provincie Utrecht kunnen de elektriciteit en andere nutsvoorzieningen uitvallen.

- Preventieve evacuatie
- Evacuatie na dijkdoorbraak
- Geen evacuatie
- Evacuateroute
- Informatie via andere veiligheidsregio's

Storm op het Eemmeer

Bij windkracht 11 of hoger op het Eemmeer wordt het blauwe gebied bedreigd door water. De waterhoogte is niet levensbedreigend en er is geen tijd om te evacueren. Zowel in het blauwe als in het grijsgroene gebied kunnen de nutsvoorzieningen uitvallen.

- Bedreigd gebied
- Alleen uitval nutsvoorzieningen

Zware storm op de Noordzee

Bij een zeer zware storm vanaf windkracht 11 op de Noordzee in combinatie met een hoog zeewaterpeil wordt het blauwe gebied bedreigd. De waterhoogtes zijn niet levensbedreigend. Er geldt geen evacuatieadvies. Elektriciteit en andere nutsvoorzieningen kunnen uitvallen.

- Bedreigd gebied

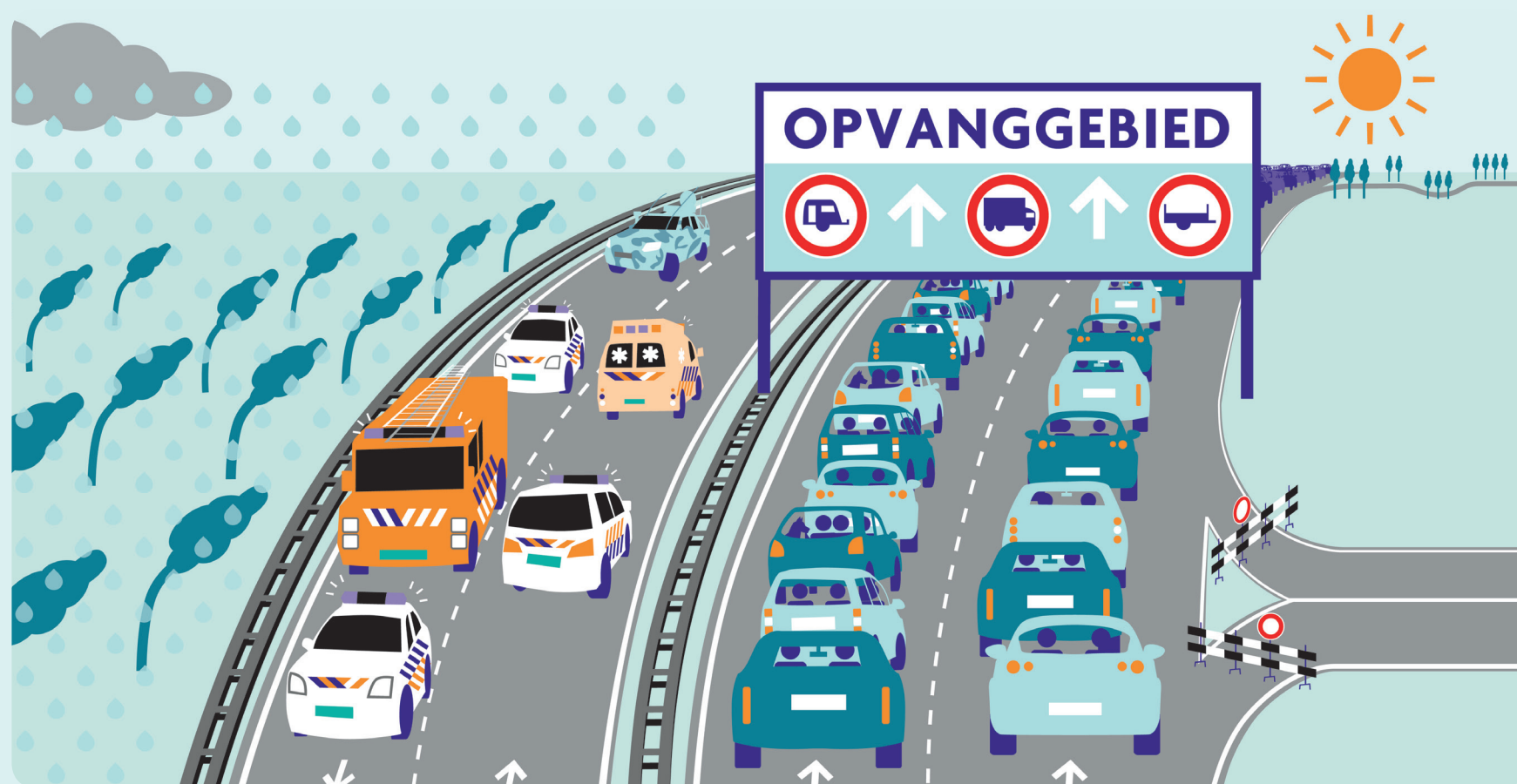

Er zijn langere trajecten op de snelwegen om de doorstroming te bevorderen. Houd er rekening mee dat je een lange rit maakt van 50 – 100 km.

Je kunt de snelweg oprijden, maar afritten en knooppunten kunnen zijn afgesloten. Er wordt aangegeven waar je wel de snelweg af kunt.

De informatie op de kaart kan afwijken bij een actuele crisis

Actuele informatie via:

-  Rampenzender
-  NL Alert crisis.nl
-  Regionale hulpdiensten
-  Gemeente

Waarom kan de informatie afwijken?

-  **Tijd:** Wat je kunt doen, is afhankelijk van de beschikbare tijd voor evacuatie.
-  **Omvang:** Wat je kunt doen, is afhankelijk van de omvang, de plaats en de soort dreiging.
-  **Gebied:** Of je beter kunt blijven of juist weggaan, wordt beïnvloed door de eigenschappen van het gebied. Voorbeelden zijn bevolkingsdichtheid, wegcapaciteit, aanwezigheid van droge plekken en het effect van water in het gebied op korte en lange termijn.